Telefon 041 758 12 69
Fax 041 758 18 18
E-Mail info@birrerbau.ch

BIRRER BAU

Birrer Bau AG | Rufibachstrasse 9 | PF 195 | 6318 Walchwil

Firmenporträt

Telefon 041 758 12 69
Fax 041 758 18 18
E-Mail info@birrerbau.ch

Birrer Bau AG | Rufibachstrasse 9 | PF 195 | 6318 Walchwil

Firma

Kurt Birrer gründete die Birrer Bau AG 1979.

Das Bauunternehmen, das zu Beginn im Brückenbau (SBB und Autobahn) tätig war, entwickelte sich zu einem Baugeschäft, das heute in allen Sparten des Hoch- und Tiefbaus zuhause ist. Im Sichtbetonbau, bei landwirtschaftlichen Bauten und im Bau von Schwimmbädern hat sich die Firma einen Namen gemacht.

In den achtziger Jahren entwickelte sich die Firma durch den Einstieg der Söhne von Kurt Birrer zum Familienunternehmen. Seit 1990 leitet Jan Birrer die Baufirma. Daniel, Felix und Urs Birrer sind als ausgewiesene Fachspezialisten an vorderster Front mit dabei und stehen mit ihrem Namen für Qualität und Zuverlässigkeit ein.

Heute beschäftigt das Bauunternehmen 35 Mitarbeiter und bildet Lernende zum Maurer EFZ aus.

Geschäftsleitung

Unser Bauunternehmen ist überschaubar. Dadurch ist die Geschäftsleitung stets am Puls des Geschehens. Lösungen werden schnell, kompetent und professionell erarbeitet.

Jan Birrer
Geschäftsführer
jan.birrer@birrerbau.ch

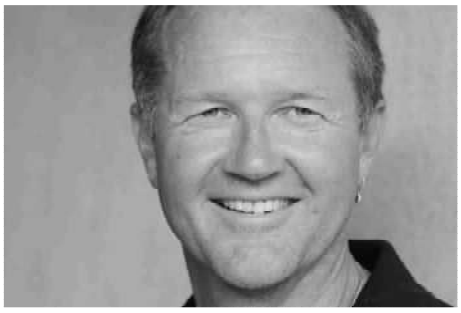

Bauführer

Radu Plesa
Bauführer
radu.plesa@birrerbau.ch

Telefon 041 758 12 69
Fax 041 758 18 18
E-Mail info@birrerbau.ch

Birrer Bau AG | Rufibachstrasse 9 | PF 195 | 6318 Walchwil

Organigramm

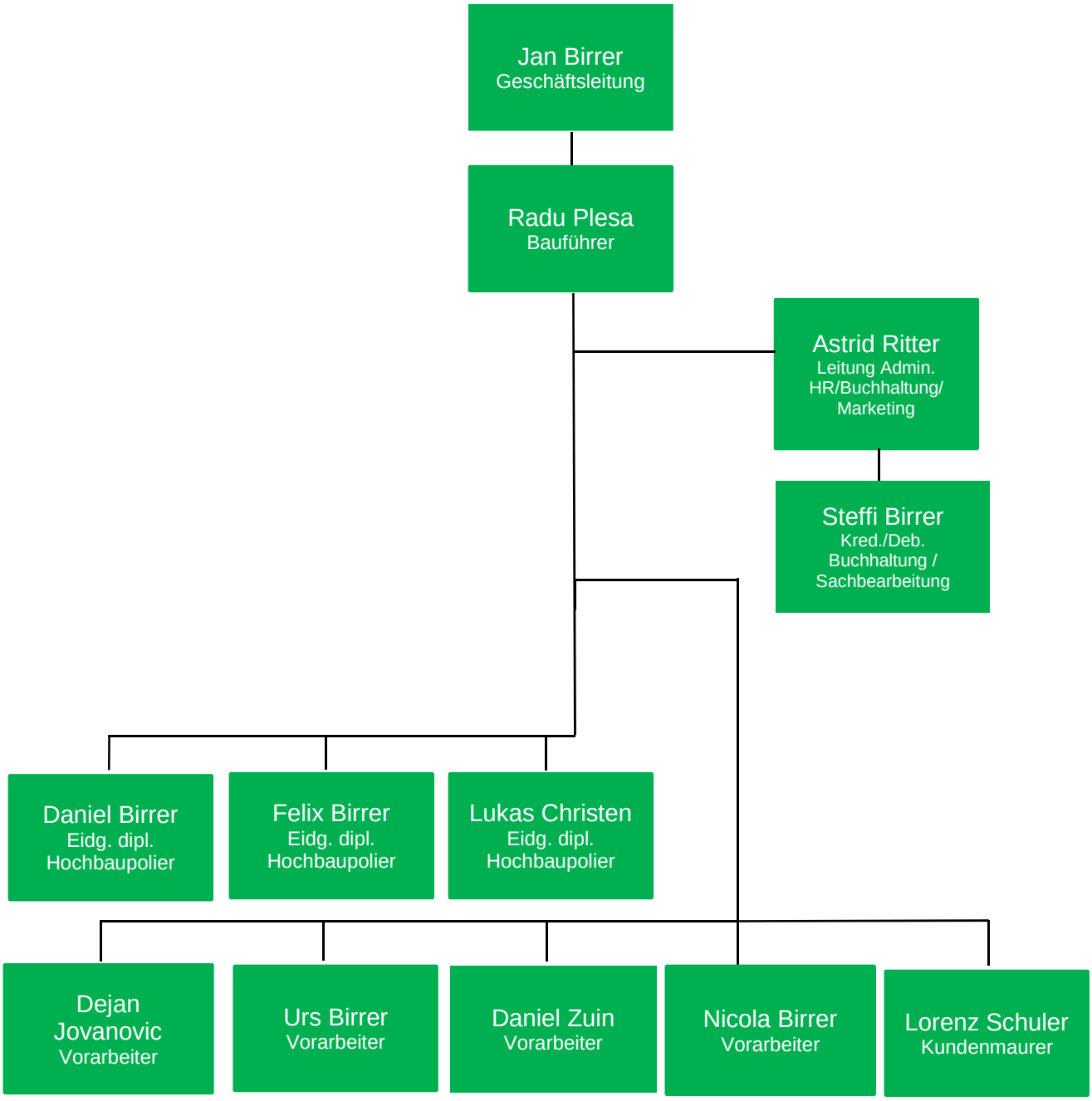

Telefon 041 758 12 69
Fax 041 758 18 18
E-Mail info@birrerbau.ch

BIRRER BAU

Birrer Bau AG | Rufibachstrasse 9 | PF 195 | 6318 Walchwil

Hochbau

Im Bereich des Hochbaus finden wir zusammen mit Bauherrschaft und Architekten Lösungen, die auf die Kundenbedürfnisse abgestimmt sind. Wir legen Wert auf einen offenen Dialog, um komplexe Bauvorhaben in die Realität umzusetzen.

Einfamilienhaus Zug

Einfamilienhaus Unterägeri

Einfamilienhaus Küssnacht

Mehrfamilienhaus Edlibach

Mehrfamilienhaus Neuheim

Einfamilienhaus Zug

Telefon 041 758 12 69
Fax 041 758 18 18
E-Mail info@birrerbau.ch

BIRRER BAU

Birrer Bau AG | Rufibachstrasse 9 | PF 195 | 6318 Walchwil

Tiefbau

Kanalisationen, Leitungsbau, Baugrubenaushub und Baugrubensicherung, Pfählungen und Verankerungen, Ausbau- und Schüttarbeiten, Umgebungsarbeiten.
Der Tiefbau ist ein umfangreiches Fachgebiet. Statische Berechnungen und ein komplexes Know-how über geologische Gegebenheiten und die Zusammenarbeit mit den Behörden sind Voraussetzung. Darum vertrauen wir in diesem Spezialgebiet unseren langjährigen und zuverlässigen Partnern.

Telefon 041 758 12 69
Fax 041 758 18 18
E-Mail info@birrerbau.ch

Birrer Bau AG | Rufibachstrasse 9 | PF 195 | 6318 Walchwil

Sichtbeton

Auf dem Gebiet des Sichtbetonbaus gehören wir zu den Pionieren.
Beton ist zu einem unverzichtbaren Baustoff geworden. Widerstandsfähigkeit, Formbarkeit und die lange Lebensdauer sind Argumente, die für den Betonbau sprechen.
Die sichtbar bleibenden Elemente können in den verschiedensten Arten geplant und umgesetzt werden. Unverputzt und unverkleidet verleiht so die Sichtbetonweise dem Bau seinen eigenen Charakter.

Telefon 041 758 12 69
Fax 041 758 18 18
E-Mail info@birrerbau.ch

BIRRER BAU

Birrer Bau AG | Rufibachstrasse 9 | PF 195 | 6318 Walchwil

Schwimmbäder

Stets darauf bedacht auf Kundenbedürfnisse und Entwicklungen zu reagieren, haben wir während der letzten Jahre exklusive Schwimmbäder gebaut.

Telefon 041 758 12 69
Fax 041 758 18 18
E-Mail info@birrerbau.ch

Birrer Bau AG | Rufibachstrasse 9 | PF 195 | 6318 Walchwil

Landwirtschaftliche Bauten

Wir arbeiten Hand in Hand mit Bauherr, Architekt, Zimmermann und den involvierten Parteien. Durch diese gute Zusammenarbeit garantieren wir auch im Stallbau durchdachte und praxisorientierte Lösungen.

Islisberg

Arth

Baar

Affoltern

Zug

Hofladen Zug

Telefon 041 758 12 69
Fax 041 758 18 18
E-Mail info@birrerbau.ch

Birrer Bau AG | Rufibachstrasse 9 | PF 195 | 6318 Walchwil

Baudienstleistungen

Alt wird neu

Wir sind flexibel und zeichnen uns durch unsere Vielseitigkeit aus - ob Wohnhäuser, öffentliche Bauten, Sanierungen oder Umbauten.

Die fachliche Kompetenz und die Sorgfalt im Umgang mit der bestehenden Bausubstanz sowie sauberes und exaktes Arbeiten sind unsere Argumente, um festgelegte Ziele im vorgesehenen Zeit- und Kostenrahmen zu erreichen.

Wir empfehlen uns für alle Arbeiten rund um das Thema Baudienstleistungen. Auch kleinere Arbeiten führen wir für Sie aus. Sei es das Ausbessern einer Mauer, das Erstellen eines Betonsockels für die Fahnenstange oder Reparaturarbeiten.

Telefon 041 758 12 69
Fax 041 758 18 18
E-Mail info@birrerbau.ch

BIRRER BAU

Birrer Bau AG | Rufibachstrasse 9 | PF 195 | 6318 Walchwil

Referenzen

zemp! architektur gmbh Luzern www.zemp-architektur.ch	Peter Schellinger Architektur GmbH Baar www.peterschellinger.ch
Steiner Wille Steiner Architekten AG Schwyz www.sws-arch.com	Huusart AG Brunnen www.huusart.ch
Albi Nussbaumer Architekten Zug www.albi-nussbaumer.ch	Beljan + Feucht Architekten GmbH Meggen www.beljanfeucht.ch
Füchslin Architektur GmbH Einsiedeln www.f-architektur.ch	Hans Nussbaumer Elementbau & Architekturbüro AG Alosen www.nussbaumerhaus.ch
Attraktiv Immobilien AG Christian Strickler www.attraktivimmobilien.ch	Widmer Partner Baurealisation Zug AG www.widmerpartnerag.ch
Strüby Konzept AG Seewen www.strueby.ch	Birchler & Brandenberg Architekten AG, Hünenberg Tel. 041 741 41 10
Rigi Holzplan GmbH 6410 Goldau www.rigi-holzplan.ch	Mächler + Partner Architekten GmbH Goldau Tel. 041 811 17 68
degelo bauen, Hünenberg www.degelobauen.ch	TGS Architekten AG Luzern www.tgsarchitekten.ch
CST Architekten AG, Zug www.cstarch.ch	Thiemo Hächler AG, Oberägeri www.haechler.net
Wals Architektur GmbH, Meggen www.walsarchitektur.ch	B&B Baurealisierung GmbH Spreitenbach www.bb-gmbh.ch
Zeberli bau Partner, Baar www.bau-partner.ch	Endres Architekten AG, Baden www.endresarchitekten.ch
Graberschiess Architekten GmbH, Zug www.graberschiess.ch	ARDE Architektur AG, Brunnen www.arde.ch

Telefon 041 758 12 69
Fax 041 758 18 18
E-Mail info@birrerbau.ch

Birrer Bau AG | Rufibachstrasse 9 | PF 195 | 6318 Walchwil

Qualität

Wir unterstehen strengen gesetzlichen Forderungen, die wir einhalten.
Wir sind Mitglied im SBV (Schweizerischen Baumeisterverband) und bei Zentralschweizer Baumeisterverbände und halten uns an den Landesmantelvertrag für das schweizerische Bauhauptgewerbe.

Randnotizen

Als Familienbetrieb mit Wurzeln in Walchwil unterstützen wir die Dorfgemeinschaft und ihre Vereine für eine lebendige und aktive Gemeinde. Sei es mit Dress-Sponsoring oder auch mit Beiträgen an Dorffeste und Anlässe in Walchwil. Auch Vereinsmitgliedschaften oder Engagements unserer Mitarbeiter schätzen wir und unterstützen sie wo immer möglich.
Die Special Olympics Switzerland unterstützen wir mit einem jährlichen Beitrag.